

NUMERO DE LA HOJA 09-29 CUADRANTE

4	1
3	2

17

DATOS A RELLENAR POR EL IGME		DATOS A RELLENAR POR EL CONSULTOR		DATOS A RELLENAR POR EL IGME			
Nº de la hoja	Nº del documento	CONSULTOR	SPECIAL	Recibido	Ref. Control	Perforado	Verificado
09291		BRCR					

NUMERO DE LA ESTACION	DATOS A RELLENAR POR EL CONSULTOR											NUMERO DE LA ESTACION	DATOS A RELLENAR POR EL CONSULTOR												
	Fotografía	Petro lym	Macrop.	Microscop.	Sedimen.	Rayos X	Espectro	C 14	Análisis químico	Termico	Microscop.		Otros análisis	Fotografía	Petro lym	Macrop.	Microscop.	Sedimen.	Rayos X	Espectro	C 14	Análisis químico	Termico	Microscop.	Otros análisis

NUMERO DE LA ESTACION	DATOS A RELLENAR POR EL CONSULTOR											NUMERO DE LA ESTACION	DATOS A RELLENAR POR EL CONSULTOR												
	Fotografía	Petro lym	Macrop.	Microscop.	Sedimen.	Rayos X	Espectro	C 14	Análisis químico	Termico	Microscop.		Otros análisis	Fotografía	Petro lym	Macrop.	Microscop.	Sedimen.	Rayos X	Espectro	C 14	Análisis químico	Termico	Microscop.	Otros análisis
0001	1																								
0002	1																								
0003	1																								
0004	1																								
0005	1																								
0006	1																								
0007	1																								
0008	1																								
0009	1																								
0010	1																								
0011	1																								
0012	1																								
0013	1																								
0014	1																								
0015	1																								
0016	1																								
0017	1																								



Recibido I.G.M.E. e
El Supervisor

EL CONSULTOR DEBERA MARCAR SOBRE EL MAPA LAS ESTACIONES CON SU NUMERO DE REFERENCIA (EN AZUL) Y LOS CORTES REALIZADOS SOBRE EL TERRENO (EN ROJO). PARA UN CONTROL CORRECTO DE LA MARCHA DEL TRABAJO DE CAMPO EL CONSULTOR DEBERA ENVIAR ENTRE LOS DIAS 7 y 15 al 22 DE CADA MES ESTAS HOJAS AL INSTITUTO GEOLOGICO Y MINERO DE ESPAÑA, DIVISION DE GEOLOGIA, CI RIOS ROSAS, 23 - MADRID - 3.

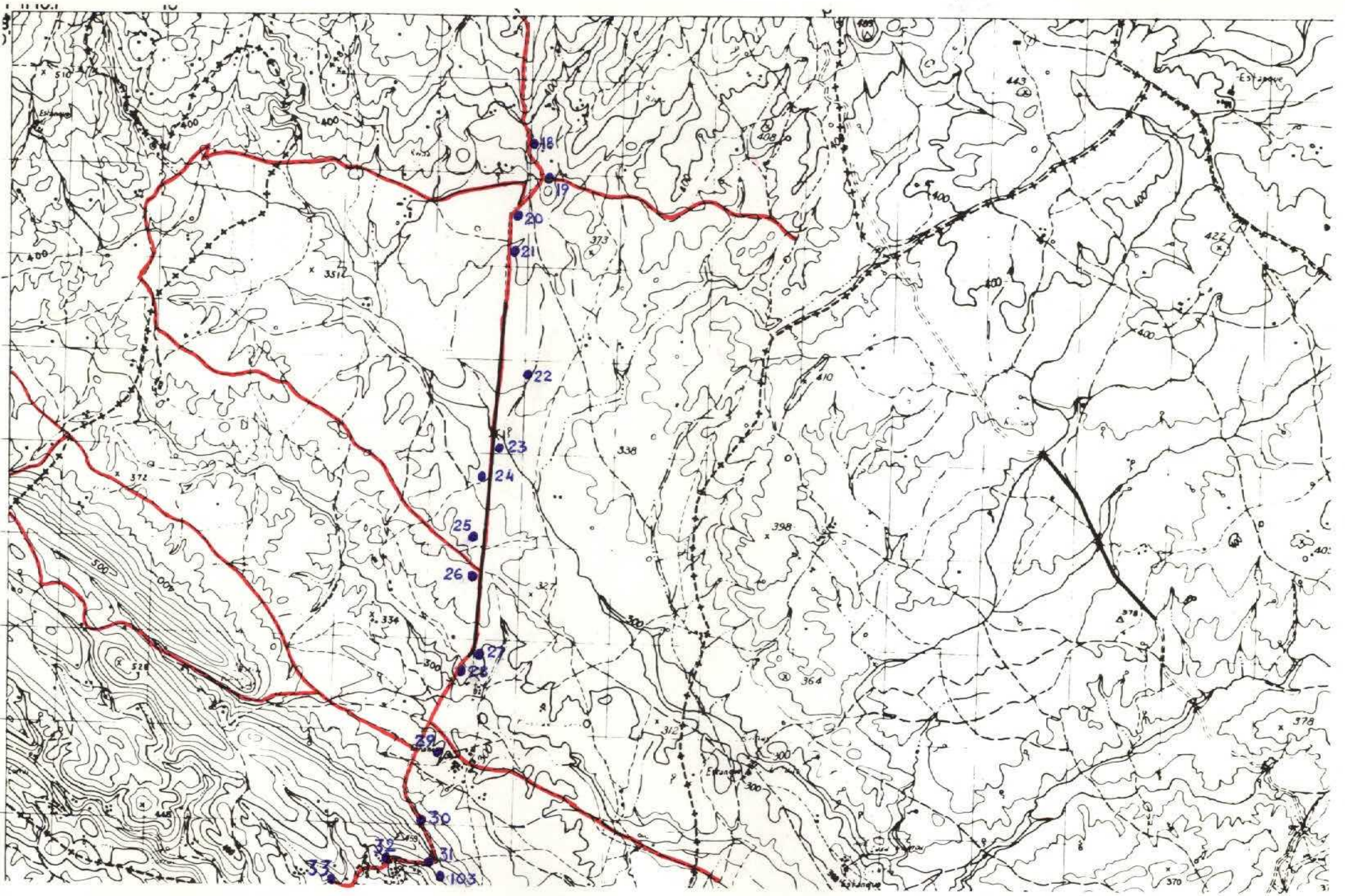

NUMERO DE LA HOJA 09-29 CUADRANTE

1	2
3	4

DATOS A RELLENAR POR EL IGME		DATOS A RELLENAR POR EL CONSULTOR		DATOS A RELLENAR POR EL IGME			
Nº de la hoja 1:50.000	Nº del documento	CONSUMO	ESENCIAL QUE REALIZA A ESTACION	Recibido	Ref. Control	Perforado	Verificado
09294		GR	CR				

NUMERO DE LA ESTACION	MUESTRAS								NUMERO DE LA ESTACION	MUESTRAS																		
	Fotografia	Petro LyM	Macrop.	Micropal.	Sedimen.	Rayos X	Espectro	C 14		Analisis quimico	Termico	Microsc.	Otros analisis	Fotografia	Petro LyM	Macrop.	Micropal.	Sedimen.	Rayos X	Espectro	C 14	Analisis quimico	Termico	Microsc.	Otros analisis			
0018	1																											
0019	1																											
0020	1																											
0021	1																											
0022	1																											
0023	1																											
0024	1																											
0025	1																											
0026	1																											
0027	1																											
0028	1																											
0029	1																											
0030	1																											
0031	1																											
0103	1																											
0032	1																											
0033	1																											

NUMERO DE LA ESTACION	MUESTRAS								NUMERO DE LA ESTACION	MUESTRAS																			
	Fotografia	Petro LyM	Macrop.	Micropal.	Sedimen.	Rayos X	Espectro	C 14		Analisis quimico	Termico	Microsc.	Otros analisis	Fotografia	Petro LyM	Macrop.	Micropal.	Sedimen.	Rayos X	Espectro	C 14	Analisis quimico	Termico	Microsc.	Otros analisis				

EL CONSULTOR DEBERA MARCAR SOBRE EL MAPA LAS ESTACIONES CON SU NUMERO DE REFERENCIA (EN AZUL) Y LOS CORTES REALIZADOS SOBRE EL TERRENO (EN ROJO). PARA UN CONTROL CORRECTO DE LA MARCHA DEL TRABAJO DE CAMPO EL CONSULTOR DEBERA ENVIAR ENTRE LOS DIAS 1 al 7 y 15 al 22 DE CADA MES ESTAS HOJAS AL INSTITUTO GEOLOGICO Y MINERO DE ESPAÑA, DIVISION DE GEOLOGIA, C/ RIOS ROSAS, 23 - MADRID - 3.

Recibido J.G.M. El Supervisor



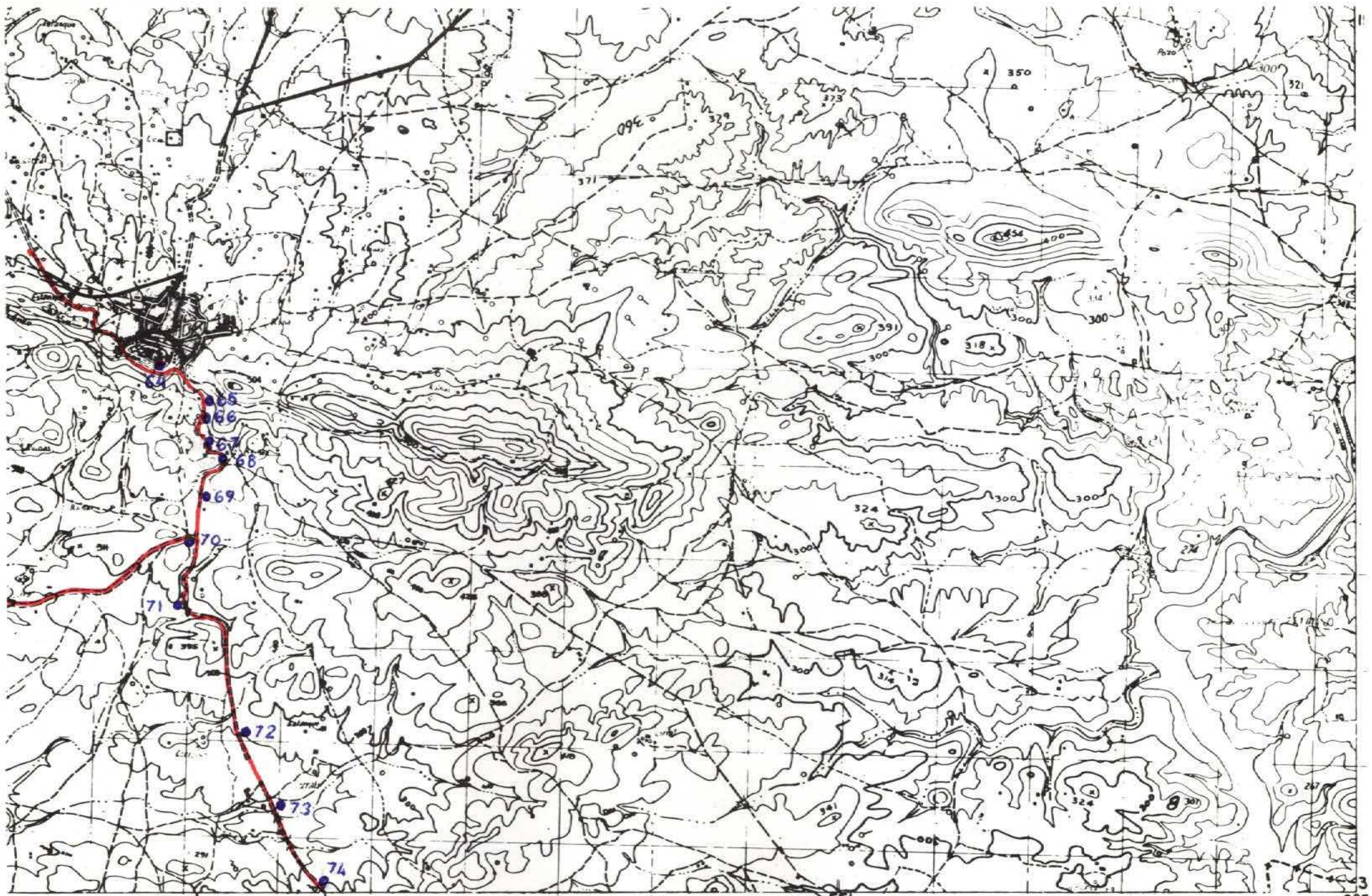

NUMERO DE LA HOJA 09-29 CUADRANTE



22

DATOS A RELLENAR POR EL IGME			DATOS A RELLENAR POR EL CONSULTOR				DATOS A RELLENAR POR EL IGME						
Nº de la hoja 1:50.000	Cuadrante	Nº del documento	CONSULTOR	SPECIAL	QUE REALIZA LA ESTACI	Recibido	Ref. Control	Perforado	Verificado				
09292			6	R	C								

NUMERO DE LA ESTACION	DATOS A RELLENAR POR EL CONSULTOR											NUMERO DE LA ESTACION	DATOS A RELLENAR POR EL CONSULTOR														
	Fotografía	Petro l y M	Macrop.	Micropal.	Sedimen.	Rayos X	Espectro. masas	C 14	Análisis químico	Término difran.	Microso		Otros análisis	Fotografía	Petro l y M	Macrop.	Micropal.	Sedimen.	Rayos X	Espectro. masas	C 14	Análisis químico	Término difran.	Microso	Otros análisis		
0064	/																										
0065	/																										
0066	/																										
0067	/																										
0068	/																										
0069	/																										
0070	/																										
0071	/																										
0072	/																										
0073	/																										
0074	/																										

NUMERO DE LA ESTACION	DATOS A RELLENAR POR EL CONSULTOR											NUMERO DE LA ESTACION	DATOS A RELLENAR POR EL CONSULTOR															
	Fotografía	Petro l y M	Macrop.	Micropal.	Sedimen.	Rayos X	Espectro. masas	C 14	Análisis químico	Término difran.	Microso		Otros análisis	Fotografía	Petro l y M	Macrop.	Micropal.	Sedimen.	Rayos X	Espectro. masas	C 14	Análisis químico	Término difran.	Microso	Otros análisis			

EL CONSULTOR: DEBERA MARCAR SOBRE EL MAPA LAS ESTACIONES CON SU NUMERO DE REFERENCIA (EN AZUL) Y LOS CORTES REALIZADOS SOBRE EL TERRENO (EN ROJO). PARA UN CONTROL CORRECTO DE LA MARCHA DEL TRABAJO DE CAMPO EL CONSULTOR DEBERA ENVIAR ENTRE LOS DIAS 1 al 7 y 15 al 22 DE CADA MES ESTAS HOJAS AL INSTITUTO GEOLOGICO Y MINERO DE ESPAÑA, DIVISION DE GEOLOGIA. C/ RIOS ROSAS, 23 - MADRID - 3.

Recibido I.G.M.E. el
El Supervisor



78

